

## à la une



Dr Braconnier

Dr Morandeu

### Zoom sur l'endoscopie digestive au CHI Redon-Carentoir

Depuis décembre 2017, l'équipe d'hépatogastro-entérologie du CHIRC s'est renforcée avec l'arrivée du **Dr Émilie Morandeu**. Elle intervient au CHIRC en qualité d'assistante spécialiste en temps partagé avec le CHU de Rennes (60 % à Redon les lundis, mardis et mercredi) et travaille en collaboration avec le **Dr Laurence Braconnier**, praticien hospitalier. Formée au CHU d'Angers, le Dr Braconnier a rejoint le CHIRC en 2013. Depuis le début d'année 2018, elle est responsable de la structure d'endoscopie.

Les Dr Braconnier et Morandeu assurent le **diagnostic** et le **suivi** des **maladies digestives, hépatiques et oncologiques**. Elles proposent des consultations internes et externes en **hépatogastro-entérologie** et en **proctologie médicale** (pathologies de l'anus et du rectum) à la demande de la médecine de ville, et des praticiens du CHIRC et du CHU de Rennes. Elles assurent les avis spécialisés dans les différents services du centre hospitalier.

Les **examens endoscopiques digestifs** pour le **dépistage** et le suivi sont réalisés sous **anesthésie locale** avec des gestes interventionnels les mardis matin et vendredis matin pour les patients externes et hospitalisés, et sous **anesthésie générale** les lundis matin et jeudis matin pour les patients externes en ambulatoire et les patients hospitalisés. Il est possible de réaliser des **endoscopies avec hypnose**, le Dr Braconnier et l'infirmière d'endoscopie - Mme Le Pallec - ayant été formées à cette technique en 2016. L'oncologie digestive n'est pas prise en charge à Redon mais les Dr Braconnier et Morandeu travaillent dans ce domaine en étroite collaboration avec le CHU de Rennes, qui prend le relais pour le suivi des patients chez lesquels un cancer a été dépisté et qui nécessitent une chirurgie oncologique ou un traitement adjuvant (chimiothérapie, radiothérapie...). Les Dr Braconnier et Morandeu peuvent également prendre en charge en ambulatoire les patients nécessitant une **ponction d'ascite** ou une **phlébotomie**.

## actu

### De nouveaux chirurgiens au CHI Redon-Carentoir



Dr Wagnon

Dr Serra-Maudet

Le **Dr Raymond Wagnon**, orthopédiste de formation avec une hyperspécialisation dans la chirurgie du membre supérieur, a rejoint l'équipe de chirurgie orthopédique du CHI Redon-Carentoir le 1<sup>er</sup> février dernier. Ancien chef de clinique assistant des Hôpitaux de Reims, membre de la Société Française d'Arthroscopie, le Dr Wagnon est spécialisé dans le traitement chirurgical des pathologies de la main (**canal carpien sous vidéo-chirurgie, rhizarthrose, maladie de Dupuytren...**) et de l'épaule (**réparation des tendons de la coiffe, prothèse d'épaule...**). Les problèmes de l'épaule font l'objet d'une prise en charge spécifique par **chirurgie arthroscopique**. Présent les semaines impaires au CHI Redon-Carentoir, le Dr Wagnon partage son activité entre des temps de consultation (le mercredi matin et le vendredi toute la journée), et des interventions chirurgicales au bloc opératoire.

Le **Dr Valérie Serra-Maudet**, spécialisée en chirurgie viscérale et digestive, a rejoint le CHI Redon-Carentoir le 9 avril. Interne au CHU d'Angers puis chef de clinique assistant pendant près de trois ans, le Dr Serra-Maudet a ensuite intégré les effectifs du centre hospitalier du Mans pour y exercer la chirurgie viscérale et digestive de 1995 à 2018, dont plusieurs années en qualité de chef de service. Le Dr Serra-Maudet intervient désormais à temps plein au CHI Redon-Carentoir pour assurer, avec le **Dr Chaaban**, la prise en charge des **pathologies digestives, herniaires** (y compris **hiatales**), **biliaires**, des **parties molles** hors visage, et **proctologiques**. Elle reçoit également les patients en consultation les mardis matin, mercredis après-midi et vendredis matin.

### Une brochure de présentation intuitive et ludique du CHIRC

Le centre hospitalier a édité une brochure présentant de manière détaillée l'ensemble des consultations proposées par l'établissement, ainsi qu'une description de l'hôpital et l'annuaire des différents services. Si vous souhaitez mettre cette brochure à disposition de vos patients en salle d'attente, merci d'envoyer un mail à [communication@ch-redon.fr](mailto:communication@ch-redon.fr) en indiquant le nombre d'exemplaires que vous souhaitez recevoir. La brochure est consultable sur le site Internet de l'hôpital (rubrique « L'hôpital » puis « Publications »).

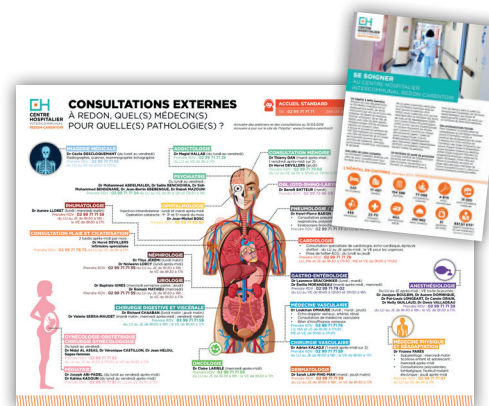

#### Info.doc N°3 (mars/avril 2018)

Lettre d'information bimestrielle éditée par le Centre Hospitalier Intercommunal Redon-Carentoir  
8 avenue Étienne Gascon, 35603 Redon Cedex  
Tél. 02 99 71 71 71 # Fax 02 99 72 32 53  
secretariat.direction@ch-redon.fr # www.ch-redon-carentoir.fr  
Représentant légal : Patrick Besson  
N° SIRET : 263 500 126 000 10

Directeur de la publication : Patrick Besson Rédaction et conception : service communication Crédits photos : CHI Redon-Carentoir Impression : Cloître Imprimeurs Tirage : 1120 exemplaires Dépôt légal : novembre 2017 ISSN (imprimé) : 2607-3358 ISSN (en ligne) : 2607-7248

Problèmes de distribution ? Merci de contacter le service communication par e-mail [communication@ch-redon.fr](mailto:communication@ch-redon.fr)

## bienvenue

### à nos nouveaux praticiens !

- **Dr Raymond WAGNON**, chirurgie orthopédique (1<sup>er</sup> février 2018)
- **Dr Valérie SERRA-MAUDET**, chirurgie viscérale et digestive (9 avril 2018)
- **Dr Karine POUGET**, gynécologie-obstétrique (arrivée prévue en juillet 2018)

### les départs :

- **Dr Alain MICHEL**, chirurgie viscérale et digestive (mars 2018)
- **Dr Pascal DEJARDIN**, gynécologie-obstétrique (avril 2018)

# annuaire du CHI Redon-Carentoir

## Pôle spécialités chirurgicales

Chef de pôle : Dr Denis VALLADEAU  
Cadre de pôle : Sandrine MARQUET

### Consultation anesthésie

Dr Jacques BOULBIN  
Dr Aurore DOMINIQUE  
Dr Pol-Louis LONGEART  
Dr Carole ORAIN  
Dr Nelly QUILLAUD  
Dr Denis VALLADEAU  
02 99 71 71 59

### Consultation chirurgie viscérale et digestive

Dr Richard CHAABAN  
Dr Valérie SERRA-MAUDET  
02 99 71 71 59

### Consultation chirurgie orthopédique et traumatologie

Dr Walid EL ZIBAOU  
Dr Yohann FOURNIER  
Dr Raymond WAGNON  
02 99 71 71 59

### Consultation chirurgie vasculaire

Dr Adrien KALADJI  
02 99 71 71 59

### Consultation ORL

Dr Benoît BATTEUR  
02 99 72 86 09

### Consultation ophtalmologie

*Injection intravitréenne, opération cataracte*  
Dr Jean-Michel BOSCH  
Dr Alina OPRINA  
02 99 71 60 80

### Consultation gastro-entérologie

Dr Laurence BRACONNIER  
Dr Émilie MORANDEAU  
02 99 71 79 02

### Consultation chirurgie urologique

Dr Romain MATHIEU  
Dr Baptiste GIRES  
02 99 71 71 59

### Consultation rhumatologie

Dr Aurore LLORET  
02 99 71 71 59

### Chirurgie hospitalisation complète

02 99 71 71 79

### Unité de chirurgie ambulatoire

02 99 71 71 78

### Unité de soins continus

02 99 71 79 15

### Service d'endoscopie

02 99 71 79 02

## Pôle spécialités médicales

Chef de pôle : Dr Henri-Pierre BARON  
Cadre de pôle : Sylvie FRASLIN

### Consultation pneumologie

*Pneumologie, EFR, test d'allergologie respiratoire, polysomnographie, endoscopie bronchique*  
Dr Henri-Pierre BARON  
02 99 71 71 77

### Consultation cardiologie

*Épreuve d'effort, echo-cardiaque, holter-ECG*  
02 99 71 71 76

### Consultation dermatologie

Dr Sarah LAW-PING-MAN  
02 99 71 71 59

### Consultation néphrologie

Dr Titus JÉRÉMI  
Dr Nolwenn LORCY  
02 99 71 71 59

### Consultation oncologie

Dr Claire LARIBLE  
02 99 71 71 59

### Consultation médecine vasculaire

*Echo-doppler, bilan d'insuffisance veineuse*  
Dr Loukman OMARJEE  
02 99 71 71 76

### Équipe mobile de soins palliatifs

Dr Patrick GUIHAIRE  
02 99 71 71 47

## Pôle santé mentale et addictologie

Chef de pôle : Dr Mohammed ABDELMALEK  
Cadre de pôle : Thierry GAUTIER

### Consultation addictologie

Dr Magid HALLAB  
02 99 71 71 28

### Consultation psychiatrie

Dr Mohammed ABDELMALEK  
Dr Salim BENCHOHRA  
Dr Sidi-Mohammed BENSENANE  
Dr Jean-Bertin EBEBENGUE  
Dr Rabah MAZOUNI  
02 99 71 71 54

### Centre médico-psychologique (CMP)

02 99 71 71 54

### Unité d'hospitalisation complète de psychiatrie adulte

02 99 71 79 64

### Hôpital de jour de psychiatrie adulte

02 99 71 79 77

### Centre d'accueil thérapeutique à temps partiel (CATTP)

02 99 71 72 74

### Foyer de vie Camille Claudel

02 99 71 79 66

### Centre de soins, d'accompagnement et de prévention en addictologie (CSAPA)

02 99 71 71 28

### Équipe de liaison psychiatrie-urgences

02 99 71 79 64

### Équipe hospitalière de liaison et de soins en addictologie (EHLISA)

02 99 71 71 28

## Pôle femme-enfant

Chef de pôle : Dr Joseph ABI-FADEL  
Cadre de pôle : Joannique VANHOVE

### Consultation gynécologie-obstétrique

**Chirurgie gynécologique**  
Dr Nidal AL ASSAS  
Dr Véronique CASTILLON  
Dr Jean HELOU  
Dr Karine POUGET (à partir de juillet)  
Sages-femmes  
02 99 71 71 82

### Centre d'orthogénie (IVG)

02 99 71 71 82

### Consultation pédiatrie

Dr Joseph ABI-FADEL  
Dr Kahina KADOUN  
02 99 71 71 81

## Pôle support clinique

Chef de pôle : Dr Cécile LERAY  
Cadre de pôle : Marie-Laure MARTIN

### Imagerie médicale

*Radiographie standard et spécialisée, scanner, mammographie, échographie, imagerie interventionnelle*  
Dr Cécile DESCLOQUEMANT  
02 99 71 71 93

### Consultation diététique

02 99 71 71 71

### Pharmacie, stérilisation

02 99 71 71 74

### Équipe opérationnelle d'hygiène hospitalière

02 99 71 72 35

### Urgences, SMUR

02 99 71 71 96

### Unité post-urgences (UPU)

### Unité post-AVC (UPA)

02 99 71 79 14

### Plateau technique de réadaptation

02 99 71 71 97

### Service mortuaire

02 99 71 71 71

## Pôle gériatrie

Chef de pôle : Dr Hervé DEVILLERS  
Cadre de pôle : Brigitte GUI

### Numéro unique - Hospitalisation directe

02 30 30 50 60

### Consultation mémoire

Dr Thierry DAN  
Dr Hervé DEVILLERS  
02 99 71 79 60

### Consultation plaie et cicatrisation

Dr Hervé DEVILLERS  
Infirmière spécialisée  
02 99 71 79 73

### Médecine physique et réadaptation

*Appareillage, scoliose enfant et adolescent, lombalgique, fauteuil roulant électrique*  
Dr Yvonne FARÈS  
02 99 71 71 97

### Soins de suite et de réadaptation (SSR)

02 99 71 71 97

### Court séjour gériatrique

02 99 71 71 77

### EHPAD & USLD Les Mariniers

02 99 71 79 81

### SSR & EHPAD - Site de Carentoir

02 99 93 70 00

### Service de soins infirmiers à domicile (SSIAD)

02 99 93 70 55

### Équipe mobile de gériatrie

02 99 71 71 32

### Équipe mobile pour la maladie d'Alzheimer et apparentée (EMMAA)

06 69 77 57 28

### Centre Hospitalier Intercommunal Redon-Carentoir

8 avenue Étienne Gascon, CS 90262  
35603 Redon Cedex  
Tél. 02 99 71 71 71 # Fax 02 99 72 32 53  
secretariat.direction@ch-redon.fr  
www.ch-redon-carentoir.fr